

# 調べ合い、一緒に考える



がんを知る

@奈良県立大淀高校

文化祭で成果発表

奈良県立大淀高校(奈良県大淀町)の1年4組は、県内の普通科高校で唯一の「看護・医療コース」。

## 医療系への思い、より深く

「ここで先輩方にお聞きし、衆に向かつて聞いてください。大淀高校1年4組の生徒たち、一人が一生のうちがんになるでしょうか？」

大淀高校の「看護・医療コース」は、医療系の大学・短大・専門学校に進学することを目標に今年度、新設された。

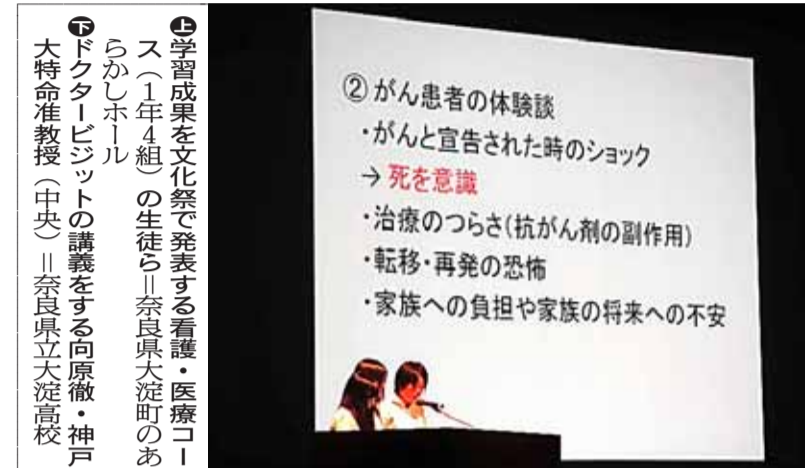

「がんは本人にきちんと伝えている。発表は、審査員特別賞に輝いた。」

## 発表の3カ月前、生徒たちが聞いた講義

向原徹 神戸大特命准教授



日本人の死因で多かったのは心臓病や脳卒中でした。その数はいずれも横ばいから減少に向かっています。

## 予防・検診の意識高めよう

都道府県別のがん検診の受診率をみると、みなさんのいる奈良県も、私の大学がある兵庫県も、どちらも最下位グループ。

中川恵一 東京大医学部准教授



## 「がん教育」が患者を減らす

日本は国民の半数(男性では約6割)ががん大国です。先進国の中ではまだまだ高い喫煙率、際立って低いがん検診受診率など、がん対策上の問題は山積しており、先進国の中でもがん死亡数が増え続けているのは日本くらいです。

# がんについて習ったことがありますか。

日本では、2人に1人ががんになり、3人に1人ががんで亡くなります。それほど身近な病気なのに、日本人はがんのことをあまりよく知りません。

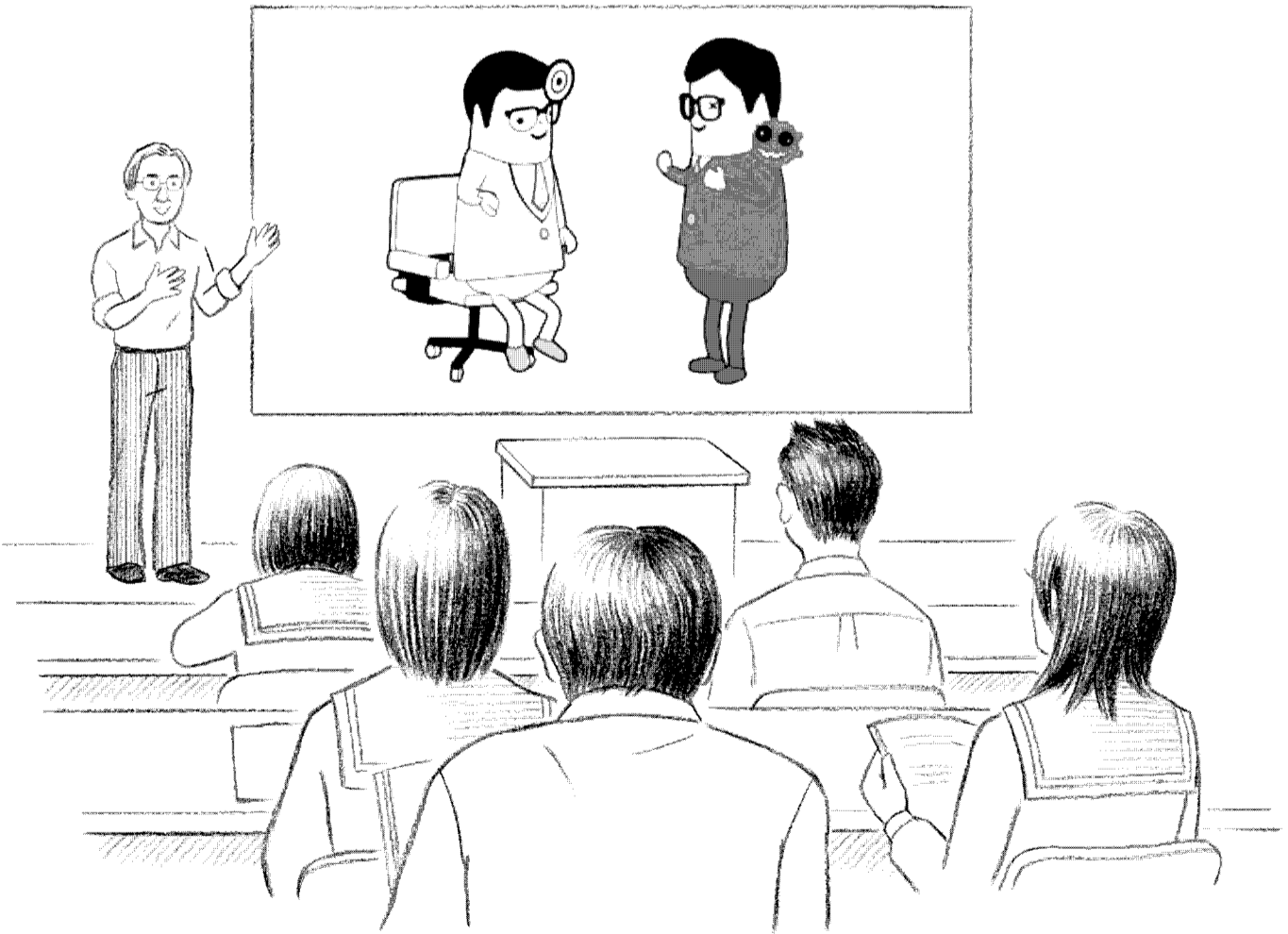

- 中学生向けDVDの無償配布
子どもたちは家庭、学校、メディアなどでがんの情報を得ることはできます。しかし、そういった場所で正確な情報に基づいたがん教育が行われているといえるでしょうか。

がん教育基金 (口座名)公益財団法人 日本対がん協会
【専用口座】三菱東京UFJ銀行[京橋支店(店番号023)] 普通預金 0067257

## DVD「がんちゃん冒険」を配布しています。

- 中学校の先生には無料でお配りします。送料も無料です。
●中学校に寄贈される個人・団体・企業の方にもお配りします。

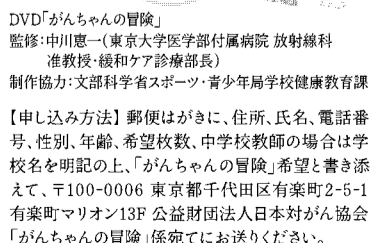

## 〈日本対がん協会とは〉

公益財団法人 日本対がん協会は1958年、がんの早期発見や早期治療、生活習慣の改善によって「がん撲滅」を目指そうという趣旨で設立されました。

進、がん患者支援など多岐にわたっています。46道府県に支部があり、全国でもがん征圧運動を展開しています。



公益財団法人 日本対がん協会

〒100-0006 東京都千代田区有楽町2-5-1 有楽町センタービル(有楽町マリオン)13階 TEL.03-5218-4771
http://www.jcancer.jp/ 日本対がん協会